

JORNAL ENFERMEIRO



COVID Longo
Sensibilizar para a necessidade
de cuidados de saúde integrados

DULCE DO Ó
ASSOCIAÇÃO PROTECTORA DOS DIABÉTICOS DE PORTUGAL

PARCEIRA UNIVERSIDADE NOVA DE LISBOA E UNIVERSIDADE DE ÉVORA
DOUTORAMENTO EM
CIÊNCIAS E TECNOLOGIAS
DA SAÚDE E BEM-ESTAR
COM CANDIDATURAS
ABERTAS

ORDEM DOS ENFERMEIROS
INTEGRAÇÃO DE ENFERMEIROS
NOS MEIOS DE EMERGÊNCIA
DOS BOMBEIROS MELHORA
SOCORRO

OCDE
PORTUGAL TEM O PIOR
RESULTADO NA SAÚDE
MENTAL

SPE
SINDICATO ALERTA PARA
FALTA DE ENFERMEIROS
NOS CENTROS
DE SAÚDE DE LISBOA

ESSATLA
AUMENTA OFERTA FORMATIVA
EM ENFERMAGEM



SUSANA MINEIRO
"A COMPLEXIDADE DO TRATAMENTO DE
CRIANÇAS E JOVENS REQUER HABILIDADES
TÉCNICAS E EMOCIONAIS"

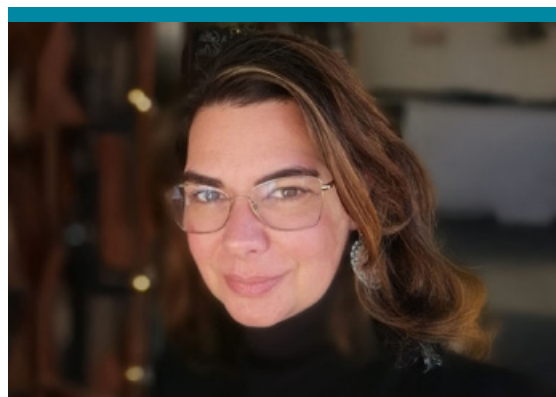

CLÁUDIA SILVA
CERCA DE 22 MIL PORTUGUESES VIVEM
COM OSTOMIA: PRECISAMOS DE QUEBRAR
O ESTIGMA